

**Président**  
**Pr Patrick CAPOLSINI**

**Assistante de la Présidence**  
Stéphanie AKROUCHI

**VICE-PRESIDENCES**

**Conseil d'administration**  
Pr. Jean-Paul PASTOREL

**Recherche**  
Pr. Nabila GAERTNER-MAZOUNI

**Formation et Vie Universitaire**  
Dr. Marina DEMOY-SCHNEIDER

**Etudiant**  
Heimanu MANUTAHU

**Transition numérique**  
Dr. Sébastien CHABRIER

**Cultures et Sociétés**  
Dr. Mirose PAIA

**CONSEILLERES ET  
CONSEILLERS**

**Conseillère de prévention**  
Dr. Marina DEMOY-  
SCHNEIDER

**Référent déontologue,  
intégrité scientifique et laïcité**  
Dr. Youssef GUENZOU

**Référent alerte**  
Amandine GILLE

**Fonctionnaire sécurité  
défense**  
Isabelle FORGE-ALLEGRET

**CHARGES DE MISSION**

**Egalité Femme-Homme**  
-

**Handicap**  
Karine LEOCADIE  
Evodie UEVA-CASTEL

**Conférences Savoirs pour  
Tous**  
Mirose PAIA

**PIX**  
Moana BADIE

**Politique énergétique**  
Franck LUCAS

**Campus éco-responsable**  
Mickaël DUPRE

**Certification en langues**  
Christel ESTEFFE  
Tahia ISCHER

**Contact**

B.P. 6570 – 98702 Faa'a  
Tahiti – Polynésie française  
Tél. : (+689) 40 80 38 03  
[courrier@upf.pf](mailto:courrier@upf.pf)

**Président**  
**Patrick CAPOLSINI**

**CABINET**  
(PDT, VP-CA, DGS, DGSA)

**Comité de Direction**  
(CODIR)  
(Gouvernance – AC – DRH)

**Conseil d'administration**  
(CA)

**Conseil des composantes**  
(CC)

**Commission de la Recherche**  
(CR)

**Conseil Académique**  
(CAC)

**Commission de la Formation  
et Vie Universitaire**  
(CFVU)

**Comité Social  
d'Administration (CSA)**

**Commission paritaire  
d'établissement**  
(CPE)

**Commission consultative  
paritaire des agents non  
titulaires**  
(CCPANT)

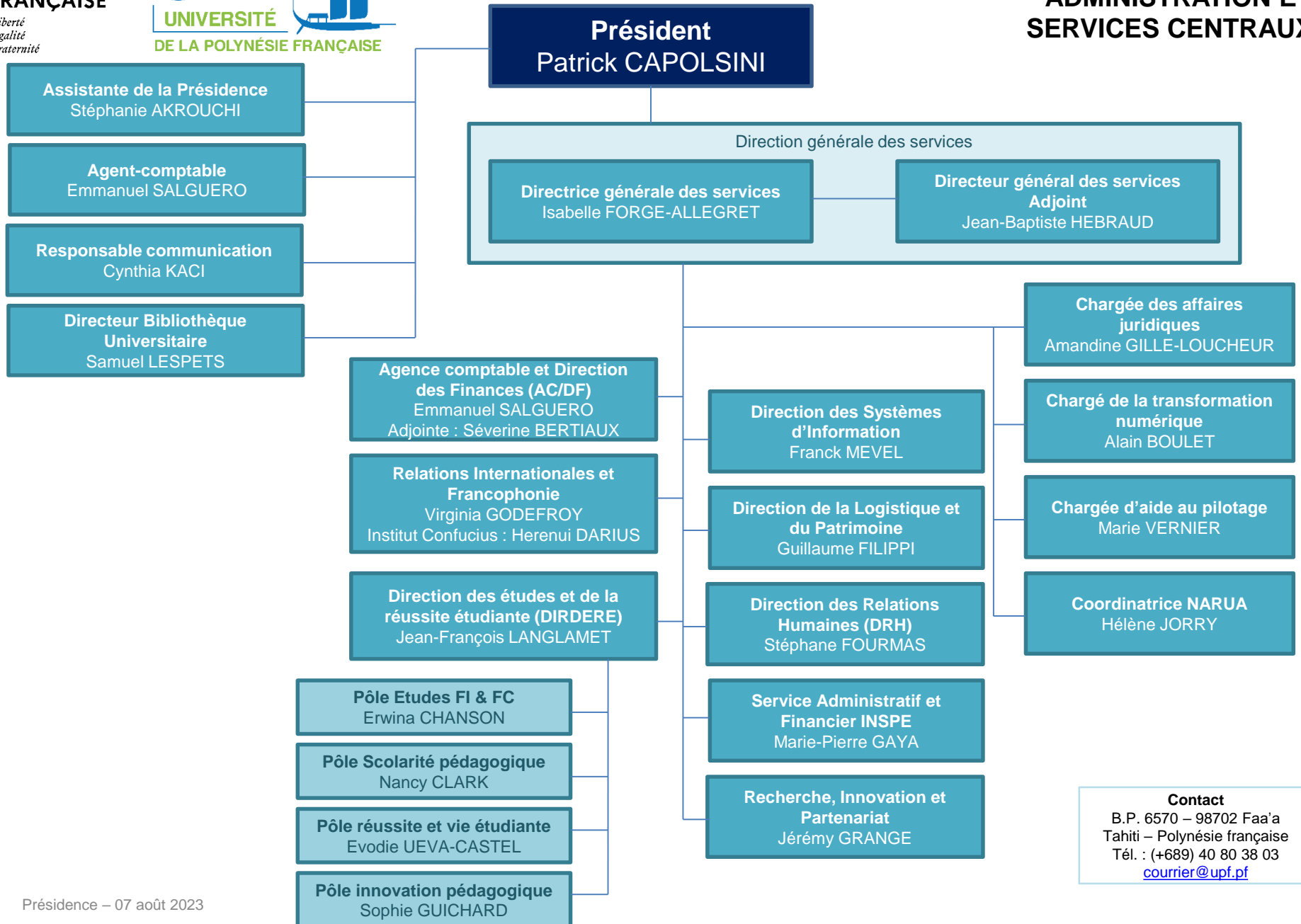

**Contact**  
B.P. 6570 – 98702 Faa'a  
Tahiti – Polynésie française  
Tél. : (+689) 40 80 38 03  
[courrier@upf.pf](mailto:courrier@upf.pf)

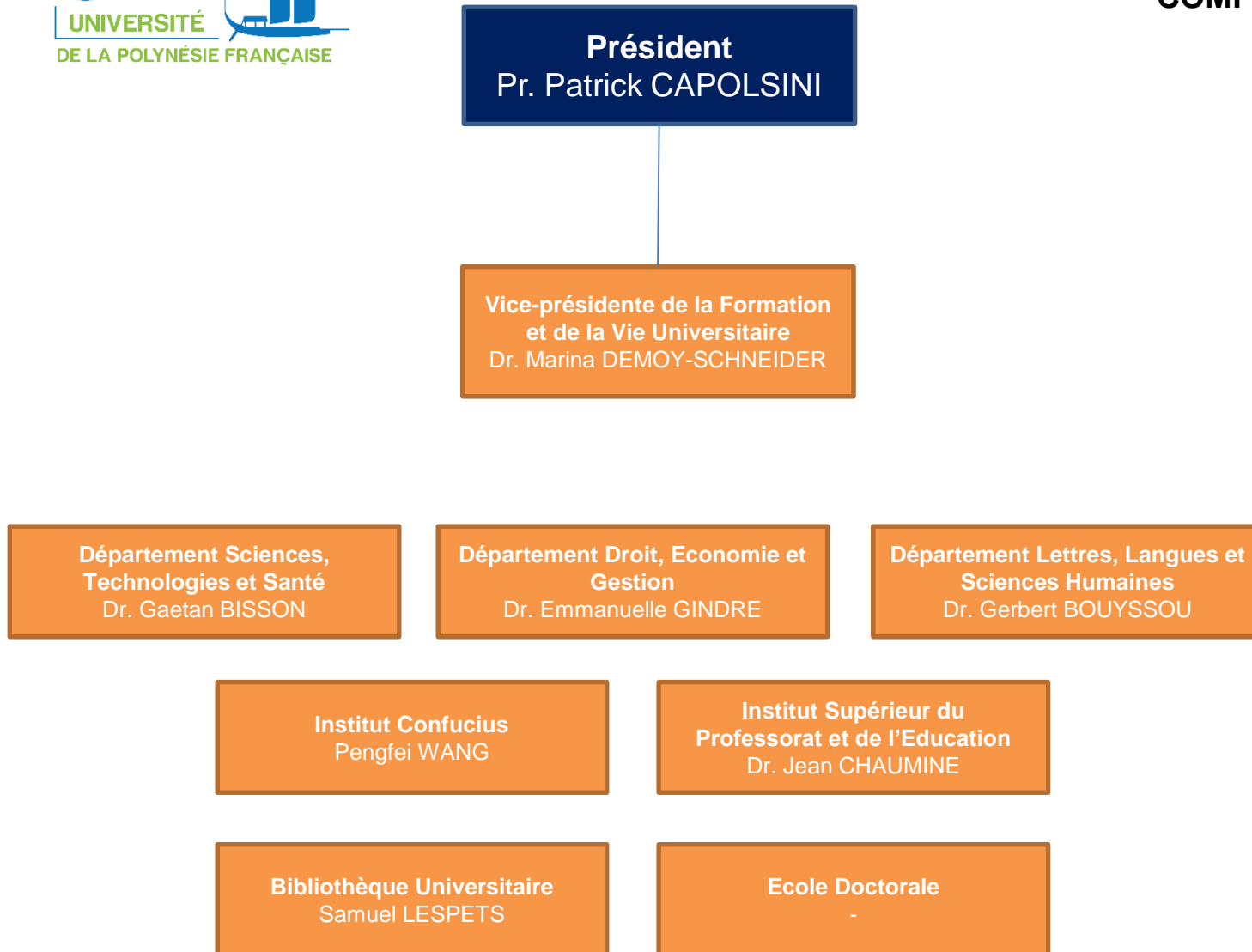

**Président**  
Pr. Patrick CAPOLSINI

**Vice-présidente de la Recherche**  
Pr. Nabila GAERTNER-MAZOUNI

**Centre International de  
Recherche Archéologique sur  
la Polynésie  
(CIRAP)**  
Pr. Eric CONTE

**Equipe d'accueil « Sociétés  
Traditionnelles et  
Contemporaines en Océanie »  
(EASTCO)**  
Pr. Rodica AILINCAI

**Laboratoire Géométrie  
Algébrique et Applications à la  
Théorie de l'Information  
(GAATI)**  
Dr. Roger OYONO

**Laboratoire Gouvernance et  
Développement Insulaire  
(GDI)**  
Pr. Damien MOUREY

**Laboratoire Géopôle du  
Pacifique Sud  
(GEPASUD)**  
Pr. Jean-Pierre BARRIOT

**Maison des Sciences de  
l'Homme du Pacifique  
(MSH-P)**  
Pr. Eric CONTE

**Observatoire Géodésique de  
Tahiti  
(OGT)**  
Pr. Jean-Pierre BARRIOT

**Unité Mixte de recherche  
« Ecosystèmes insulaires  
océaniques »  
(UMR-EIO 241)**  
Dr. Jean-Claude GAERTNER

**Bibliothèque Universitaire**  
Samuel LESPETS

**Ecole Doctorale du Pacifique**  
-