

Président
Pr Patrick CAPOLSINI

Assistante de la Présidence
Stéphanie AKROUCHI

VICE-PRESIDENCES

Conseil d'administration
Pr. Jean-Paul PASTOREL

Recherche
Pr. Nabila GAERTNER-MAZOUNI

Formation et Vie Universitaire
Dr. Marina DEMOY-SCHNEIDER

Etudiant
Heimanu MANUTAHU

Transition numérique
Dr. Sébastien CHABRIER

Cultures et Sociétés
Dr. Mirose PAIA

**CONSEILLERES ET
CONSEILLERS**

Conseillère de prévention
Dr. Marina DEMOY-
SCHNEIDER

**Référent déontologue,
intégrité scientifique et laïcité**
-

Référent alerte
Amandine GILLE

**Fonctionnaire sécurité
défense**
Jean-Baptiste HEBRAUD

CHARGES DE MISSION

Egalité Femme-Homme
Jean-Baptiste HEBRAUD

Handicap
Karine LEOCADIE
Evodie UEVA-CASTEL

**Conférences Savoirs pour
Tous**
Mirose PAIA

PIX
Moana BADIE

Politique énergétique
Franck LUCAS

Campus éco-responsable
Mickaël DUPRE
Nathalie MONTEUX

Certification en langues
Christel ESTEFFE
Tahia ISCHER

Contact

B.P. 6570 – 98702 Faa'a
Tahiti – Polynésie française
Tél. : (+689) 40 80 38 03
courrier@upf.pf

Président
Patrick CAPOLSINI

CABINET
(PDT, VP-CA, DGS, DGSA)

Comité de Direction
(CODIR)
(Gouvernance – AC – DRH)

Conseil d'administration
(CA)

Conseil des composantes
(CC)

Commission de la Recherche
(CR)

Conseil Académique
(CAC)

**Commission de la Formation
et Vie Universitaire**
(CFVU)

**Comité Social
d'Administration (CSA)**

**Commission paritaire
d'établissement**
(CPE)

**Commission consultative
paritaire des agents non
titulaires**
(CCPANT)

ADMINISTRATION ET SERVICES CENTRAUX

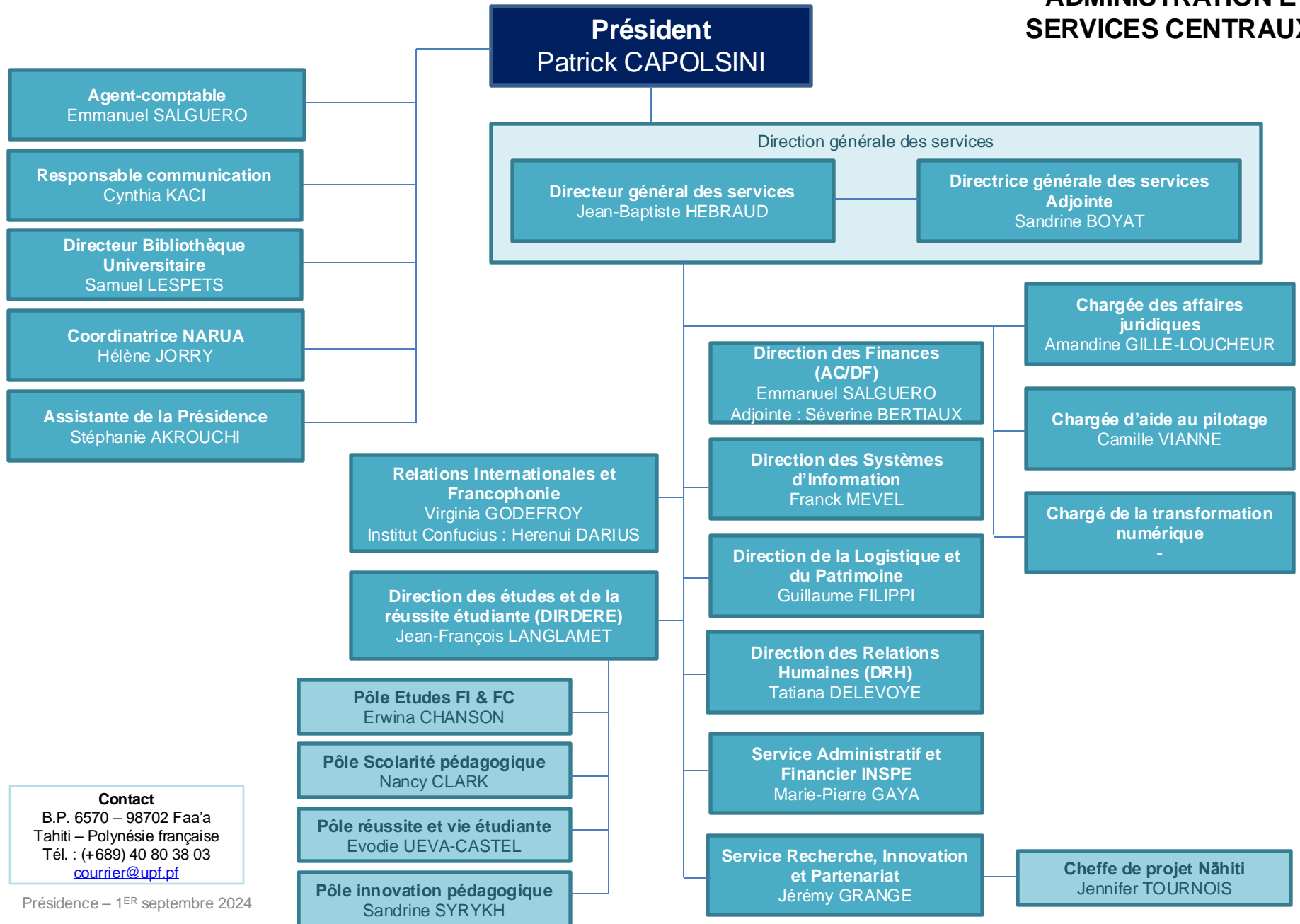

Contact
 B.P. 6570 – 98702 Faa'a
 Tahiti – Polynésie française
 Tél. : (+689) 40 80 38 03
courrier@upf.pf

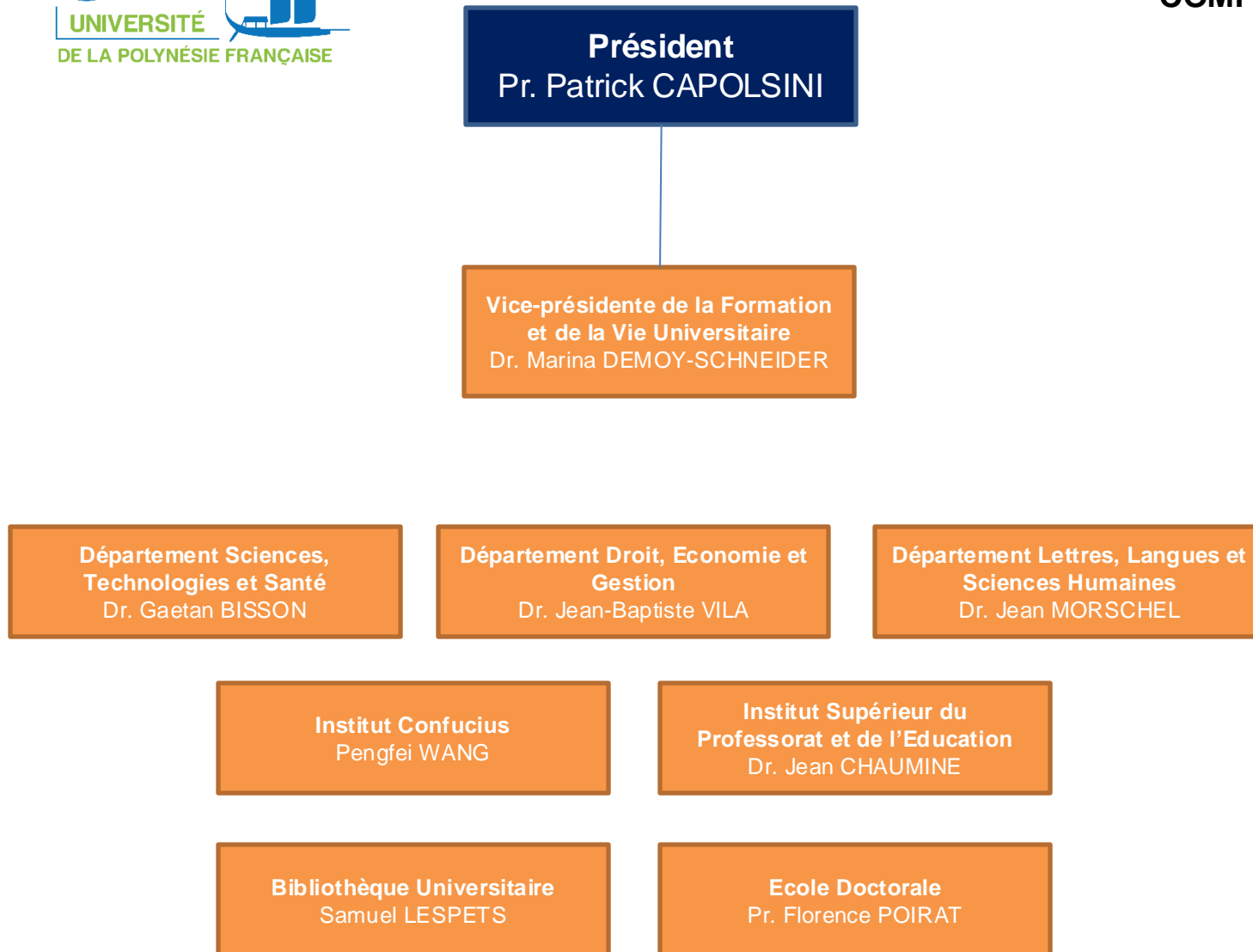

Président
Pr. Patrick CAPOLSINI

Vice-présidente de la Recherche
Pr. Nabila GAERTNER-MAZOUNI

**Centre International de
Recherche Archéologique sur
la Polynésie
(CIRAP)**
Pr. Guillaume MOLLE

**Equipe d'accueil « Sociétés
Traditionnelles et
Contemporaines en Océanie »
(EASTCO)**
Pr. Rodica AILINCAI

**Laboratoire Géométrie
Algébrique et Applications à la
Théorie de l'Information
(GAATI)**
Dr. Roger OYONO

**Laboratoire Gouvernance et
Développement Insulaire
(GDI)**
Pr. Damien MOUREY

**Laboratoire Géopôle du
Pacifique Sud
(GEPASUD)**
Dr. Jean-Martial MARI

**Maison des Sciences de
l'Homme du Pacifique
(MSH-P)**
Dr. Jacques VERNAUDON

**Observatoire Géodésique de
Tahiti (OGT)**
Dr. Keitapu
MAAMAATUAI AHUTAPU

**Unité Mixte de recherche
« Ecosystèmes insulaires
océaniques »
(UMR-EIO 241)**
Dr. Guillaume MITTA

Bibliothèque Universitaire
Samuel LESPETS

Ecole Doctorale du Pacifique
Pr. Florence POIRAT